



STADTAMT BAD ISCHL
Pfarrgasse 11 • A - 4820 Bad Ischl

Telefon 06132 / 301
Telefax 06132 / 301 - 11

Bad Ischl, 26. September 2014

Zl. ADir-1538/2-2014
(Bei Antwort bitte anführen)

Verordnung

betreffend die Erlassung von Verkehrsbeschränkungen im Gemeindegebiet von Bad Ischl.

Der Gemeinderat der Stadtgemeinde Bad Ischl hat in seiner Sitzung vom 25. September 2014 im Interesse der Sicherheit, Leichtigkeit und Flüssigkeit des Verkehrs gem. § 40 Abs. 2 Z. 4 und § 43 Abs. 1 OÖ. Gemeindeordnung 1990 i.d.g.F. sowie § 20 Abs. 2 a und § 94 d Z. 1 StVO 1960 i.d.g.F. angeordnet:

§ 1

§ 1 der Verordnung des Gemeinderates der Stadtgemeinde Bad Ischl vom 28.3.2014, Zl. ADir-1538/1-2014 (GR-Beschluss vom 27.3.2014), wird abgeändert und lautet wie folgt:

„Der Lenker eines Fahrzeuges darf im Ortsgebiet „Bad Ischl“ die erlaubte Höchstgeschwindigkeit von 30 km/h nicht überschreiten (Vorschriftszeichen gem. § 52 lit. a Z. 10 a StVO 1960 auf sämtlichen Verkehrszeichen Ortstafel „Bad Ischl“)“

§ 2

Die in § 1 zitierten Verkehrszeichen sind vom zuständigen Straßenerhalter anzubringen. Die Kundmachung erfolgt gemäß § 44 Abs. 4 StVO 1960 mit den entsprechenden Vorschriftszeichen und der erforderlichen Zusatztafel in unmittelbarer Verbindung mit dem Hinweiszeichen „Ortstafel“ und tritt mit Anbringung der Verkehrszeichen in Kraft.

Der Bürgermeister:



(Hannes Heide)

Angeschlagen am: 29.09.2014

Abgenommen am: 15.10.2014

Degeneve Wolfgang

Von: Degeneve Wolfgang
Gesendet: Mittwoch, 6. April 2016 11:25
An: Romana.Broederbauer@lvwg-ooe.gv.at
Cc: Polizei
Betreff: AW: Ersuchen vom 1.2.2016
Anlagen: Verordnung vom 28.3.2014.pdf; Verordnung vom 29.2.2012.pdf;
Verordnung vom 15.11.2012.pdf; Planskizze.pdf

Sehr geehrte Frau Bröderbauer!

Zur ggstdl. Angelegenheit dürfen wir folgendes mitteilen:

Die mit Verordnung des Gemeinderates der Stadtgemeinde Bad Ischl vom 28. März 2014 für das gesamte Ortsgebiet "Bad Ischl" erlassene Geschwindigkeitsbeschränkung von 30 km/h (bis Oktober 2014 "ausgenommen Vorrangstraßen") stellte sich zu den verfahrensgegenständlichen Begehungszeitpunkten dergestalt dar, dass neben den dort vorhandenen Gemeindestraßen auch die "L 1295 Rettenbachtal Landesstraße" in diesem Ortsgebiet liegt, wofür jedoch von der Bezirkshauptmannschaft Gmunden eine eigene Geschwindigkeitsbeschränkung von 30km/h erlassen wurde. Weiters wurde von der Bezirkshauptmannschaft Gmunden beim letztgenannten Straßenzug der Abschnitt zwischen dem Beginn beim Kreisverkehr in Sulzbach und der Auffahrt zur Gärtnerei Eder zur "Vorrangstraße" erklärt, wodurch für diesen - einzigen - Abschnitt im gesamten Ortsgebiet "Bad Ischl" die Höchstgeschwindigkeit von 50 km/h galt (was jedoch weitab vom "Behebungsort" liegt und somit für die ggstdl. Verfahren irrelevant ist). Es ist im übrigen unzutreffend, dass für die B145 zu dieser Regelung eine Verordnung erlassen wurde, weder vom Gemeinderat, noch von der Bezirkshauptmannschaft. Zu ihrer Information übermitteln wir Ihnen anbei die ursprüngliche Verordnung des Gemeinderates, sowie die beiden oa. Verordnungen der Bezirkshauptmannschaft.

Weiters übermitteln wir Ihnen zur Verdeutlichung eine Planskizze, worauf der Behebungsort der Verlauf der "L 1295 Rettenbachtal Landesstraße" ROT mit dem Abschnitt der "Vorrangstraße" BLAU eingezeichnet ist.

Wir hoffen, Ihnen hiermit dienlich zu sein.

Sollten dazu noch Fragen bestehen, stehen wir für weitere Auskünfte selbstverständlich gerne zu Ihrer Verfügung.

Mit freundlichen Grüßen!

Wolfgang Degeneve i.A.



STADTAMT BAD ISCHL
Pfarrgasse 11 • A - 4820 Bad Ischl

Telefon 06132 / 301
Telefax 06132 / 301 - 11

Bad Ischl, 28. März 2014

Zl. ADir-1538/1-2014
(Bei Antwort bitte anführen)

Verordnung

betreffend die Erlassung von Verkehrsbeschränkungen im Gemeindegebiet von Bad Ischl.

Der Gemeinderat der Stadtgemeinde Bad Ischl hat in seiner Sitzung vom 27. März 2014 im Interesse der Sicherheit, Leichtigkeit und Flüssigkeit des Verkehrs gem. § 40 Abs. 2 Z. 4 und § 43 Abs. 1 OÖ. Gemeindeordnung 1990 i.d.g.F. sowie § 20 Abs. 2 a und § 94 d Z. 1 StVO 1960 i.d.g.F. angeordnet:

§ 1

Der Lenker eines Fahrzeuges darf im Ortsgebiet „Bad Ischl“ die erlaubte Höchstgeschwindigkeit von 30 km/h nicht überschreiten (Vorschriftszeichen gem. § 52 lit. a Z. 10 a StVO 1960 auf sämtlichen Verkehrszeichen Ortstafel „Bad Ischl“). Ausgenommen davon sind Vorrangstraßen.

§ 2

Der örtliche Geltungsbereich der Vorschriftszeichen gemäß § 1 wird in der Anlage 1 eingezeichnet dargestellt und ist die Anlage Bestandteil dieser Verordnung.

§ 3

Die in § 1 zitierten Verkehrszeichen sind vom zuständigen Straßenerhalter anzubringen. Die Kundmachung erfolgt gemäß § 44 Abs. 4 StVO 1960 mit den entsprechenden Vorschriftszeichen und der erforderlichen Zusatztafel in unmittelbarer Verbindung mit dem Hinweiszeichen „Ortstafel“ und tritt mit Anbringung der Verkehrszeichen in Kraft.

Der Bürgermeister:



(Hannes Heide)

Angeschlagen am: 4.4.2014
Abgenommen am: 22.4.2014

Verordnung, Zl. ADir-1538/1-2014
 vom 28.3.2014
 (GR-Beschluss vom 27.3.2014)
ANLAGE 1

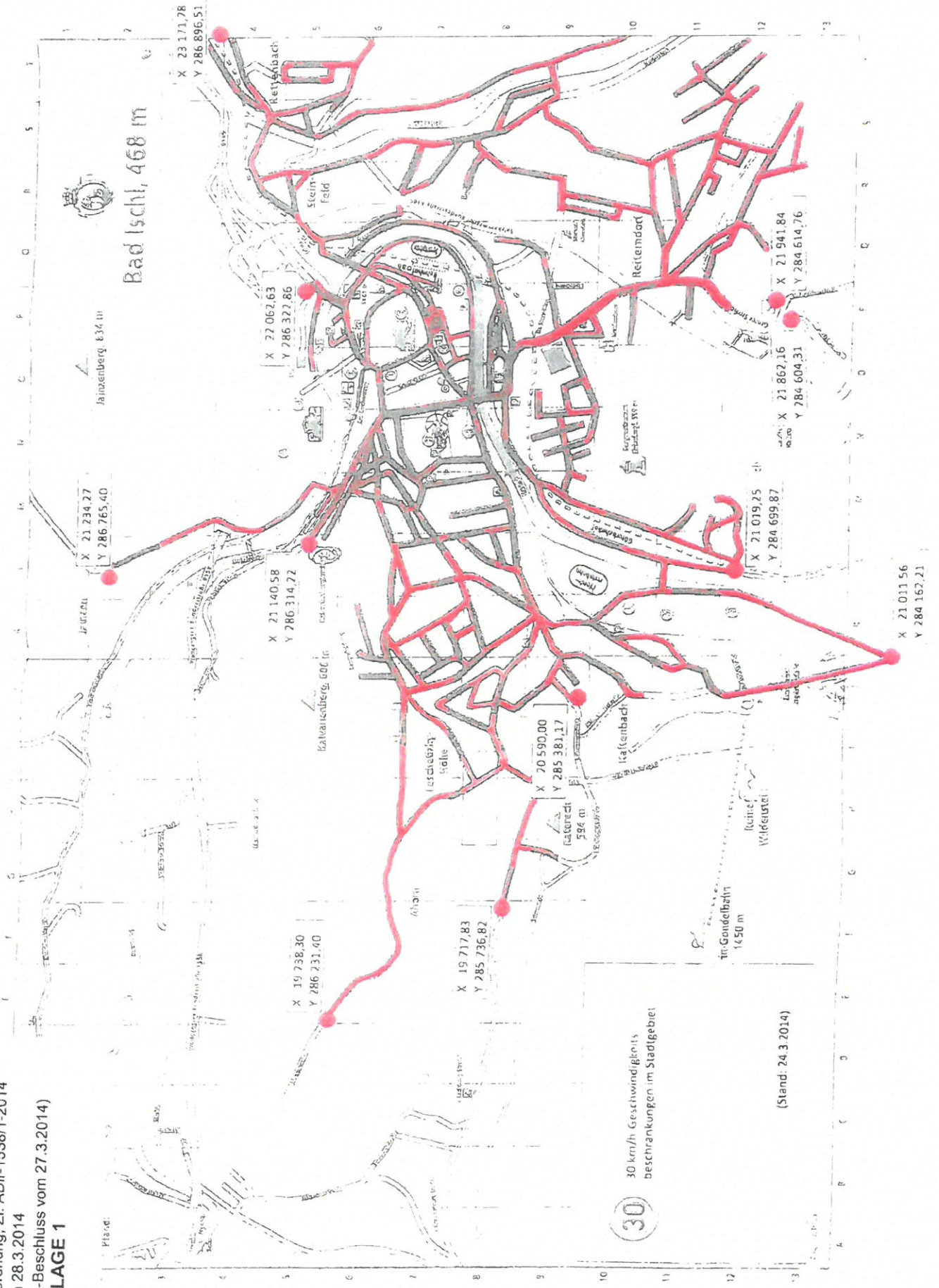



LAND
OBERÖSTERREICH

Bezirkshauptmannschaft
Gmunden
4810 Gmunden • Esplanade 10

Stadtgemeinde Bad Ischl
straßenpolizeiliche Verordnung

Geschäftszeichen:
VerkR10-529-13-2012

Bearbeiter: Regierungsrat Georg Grafinger
Tel: (+43 7612) 792-63407
Fax: (+43 732) 77 20-263 399
E-Mail: bh-gm.post@ooe.gv.at

www.bh-gmunden.gv.at

Gmunden, 29. November 2012

Verordnung

Auf Grund der §§ 94b Abs.1 lit. b und 43 Abs. 1 lit. b Z 1 der Straßenverkehrsordnung 1960, BGBl. Nr. 159/1960 (StVO 1960) in der geltenden Fassung wird für den Bereich der Stadtgemeinde Bad Ischl verordnet:

§ 1

"Geschwindigkeitsbeschränkung (Erlaubte Höchstgeschwindigkeit) 30 km/h" gemäß § 52 lit. a Z 10a StVO 1960 und "Ende der Geschwindigkeitsbeschränkung 30 km/h" gemäß § 52 lit. a Z 10b StVO 1960

Auf folgendem Straßenabschnitt ist das Überschreiten der Fahrgeschwindigkeit von 30 km/h verboten:

L 1295 - Rettenbachtalstraße

Fahrtrichtung: im Sinne der Kilometrierung

Örtlicher Geltungsbereich:

Von km 0,0 bis km 1,420 + 120m

§ 2

Die Verordnung der Bezirkshauptmannschaft vom 15.11.2012, VerkR10-529-10-2012, sowie die Verordnung vom 1.4.2009, VerkR10-22-15-2009, **werden aufgehoben.**

§ 3

Diese Verordnung wird gemäß § 44 StVO 1960 durch die in § 1 angeführten Verkehrszeichen kundgemacht und tritt mit deren Anbringen in Kraft.

Ergeht an:

1. Land Oberösterreich, Landesstraßenverwaltung, Straßenmeisterei Bad Ischl, mit dem Ersuchen, diese Verordnung durch Anbringen der entsprechenden Straßenverkehrszeichen kundzumachen, den Zeitpunkt (Datum, Uhrzeit) der Kundmachung in einem Aktenvermerk (§ 16 AVG) festzuhalten und diesen zu übermitteln.

2. Stadtgemeinde Bad Ischl
3. Polizeiinspektion Bad Ischl

Für den Bezirkshauptmann:

Georg Grafinger



LAND
OBERÖSTERREICH

Bezirkshauptmannschaft
Gmunden
4810 Gmunden • Esplanade 10

Stadtgemeinde Bad Ischl
straßenpolizeiliche Verordnung

Geschäftszeichen:
VerkR10-529-11-2012

Bearbeiter: Regierungsrat Georg Grafinger
Tel: (+43 7612) 792-63407
Fax: (+43 732) 77 20-263 399
E-Mail: bh-gm.post@ooe.gv.at

www.bh-gmunden.gv.at

Gmunden, 15. November 2012

Verordnung

Auf Grund der §§ 94b Abs.1 lit. b und 43 Abs. 1 lit. b Z 2 der Straßenverkehrsordnung 1960, BGBl. Nr. 159/1960 (StVO 1960) in der geltenden Fassung wird für den Bereich der Stadtgemeinde Bad Ischl verordnet:

§ 1

"Vorrangstraße" gemäß § 52 lit. c Z 25a StVO 1960

Folgender Straßenabschnitt wird zur Vorrangstraße erklärt:

L 1295 - Rettenbachtalstraße

Örtlicher Geltungsbereich:

Von km 0,0 bis km 0,207 + 75m

§ 2

Diese Verordnung wird gemäß § 44 StVO 1960 durch die in § 1 angeführten Verkehrszeichen kundgemacht und tritt mit deren Anbringen in Kraft.

Ergeht an:

1. Land Oberösterreich, Landesstraßenverwaltung, Straßenmeisterei Bad Ischl, mit dem Ersuchen, diese Verordnung durch Anbringen der entsprechenden Straßenverkehrszeichen kundzumachen, den Zeitpunkt (Datum, Uhrzeit) der Kundmachung in einem Aktenvermerk (§ 16 AVG) festzuhalten und diesen zu übermitteln.
2. Stadtgemeinde Bad Ischl
3. Polizeiinspektion Bad Ischl

Für dem Bezirkshauptmann:



Georg Grafinger

LAND OBERÖSTERREICH GEOINFORMATION

RICHMANN 1 3784
 MUEHLBAUM 222001 230405
 BRESCHNER 23747 274850
 TEL: +43 73 272 21 211 21542
 FAX: +43 73 272 21 211 21542

QUADRI 01 020000 BLV
 MACHINGERSTRASSE 100 3000 GROSSELEBEN
 VERKEHRSSIGNALISIERUNG
 VERKEHRSSIGNALISIERUNG
 VERKEHRSSIGNALISIERUNG

DINGLINGER CHRISTOPH
 RICHMANN 1 3784
 MUEHLBAUM 222001 230405
 BRESCHNER 23747 274850
 TEL: +43 73 272 21 211 21542
 FAX: +43 73 272 21 211 21542
 WWW: www.land-ooe.gv.at

 http://www.landooe.gv.at

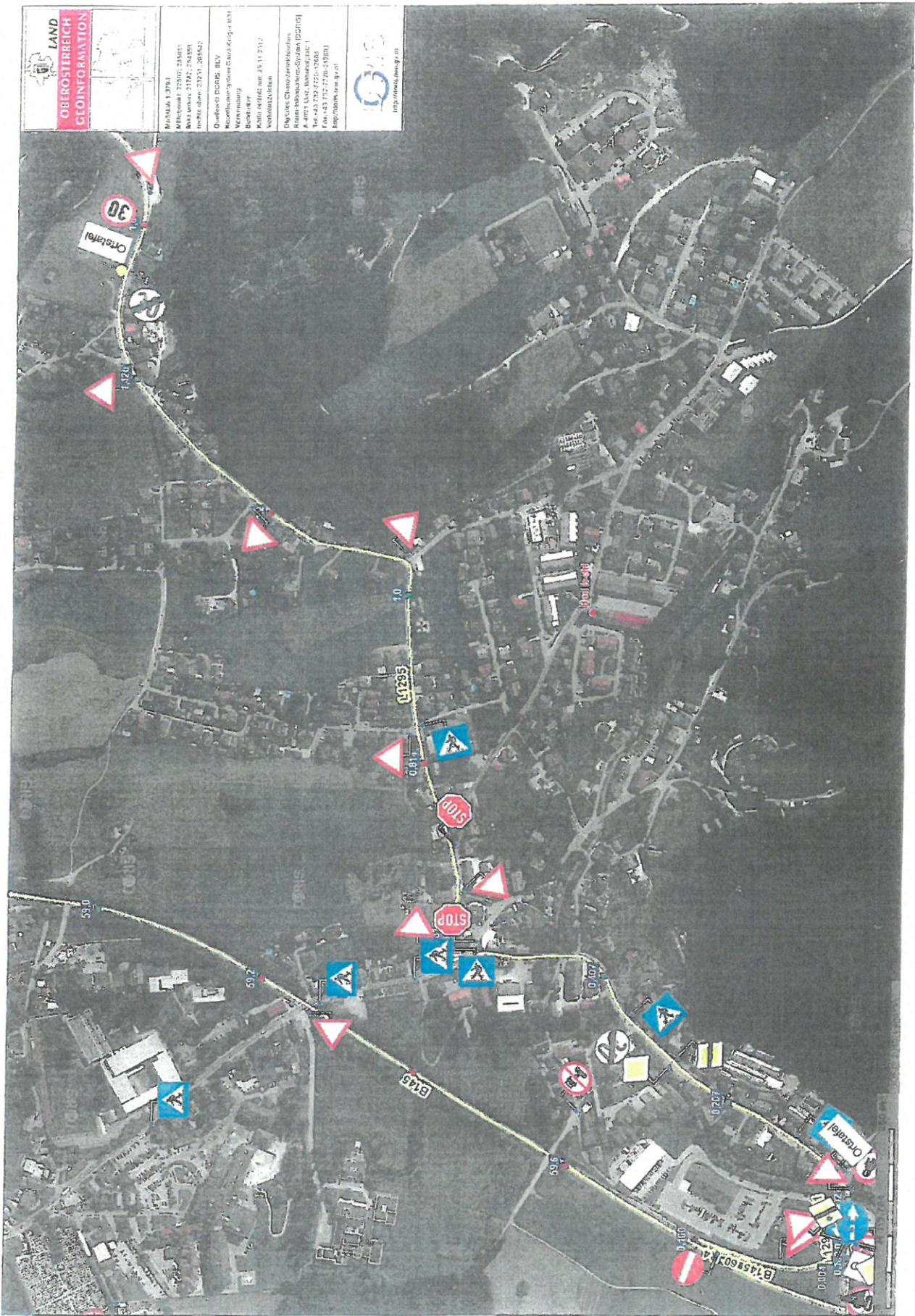



LAND
OBERÖSTERREICH
GEOINFORMATION

M 1:50000 1:500
 Adresse: 24102/29401F
 Web: www.ooe.gis.at
 Telefon: 03743 2211

Geoinformationssysteme
 GIS-Entwickler
 GIS-Experten
 GIS-Anwender
 GIS-Unternehmen

Geoinformationssysteme
 GIS-Entwickler
 GIS-Experten
 GIS-Anwender
 GIS-Unternehmen



Geoportal
 www.geoportal.orf.at

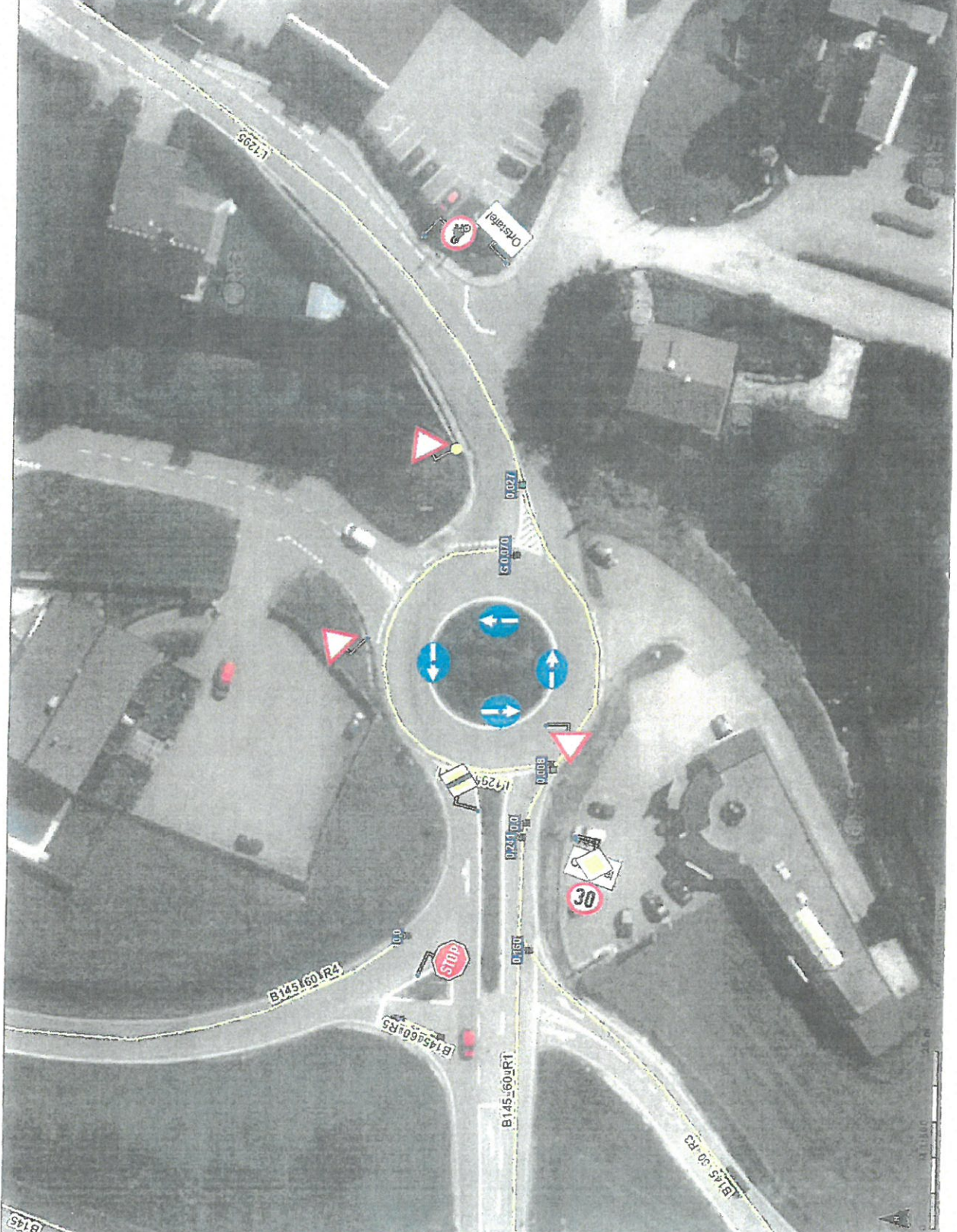

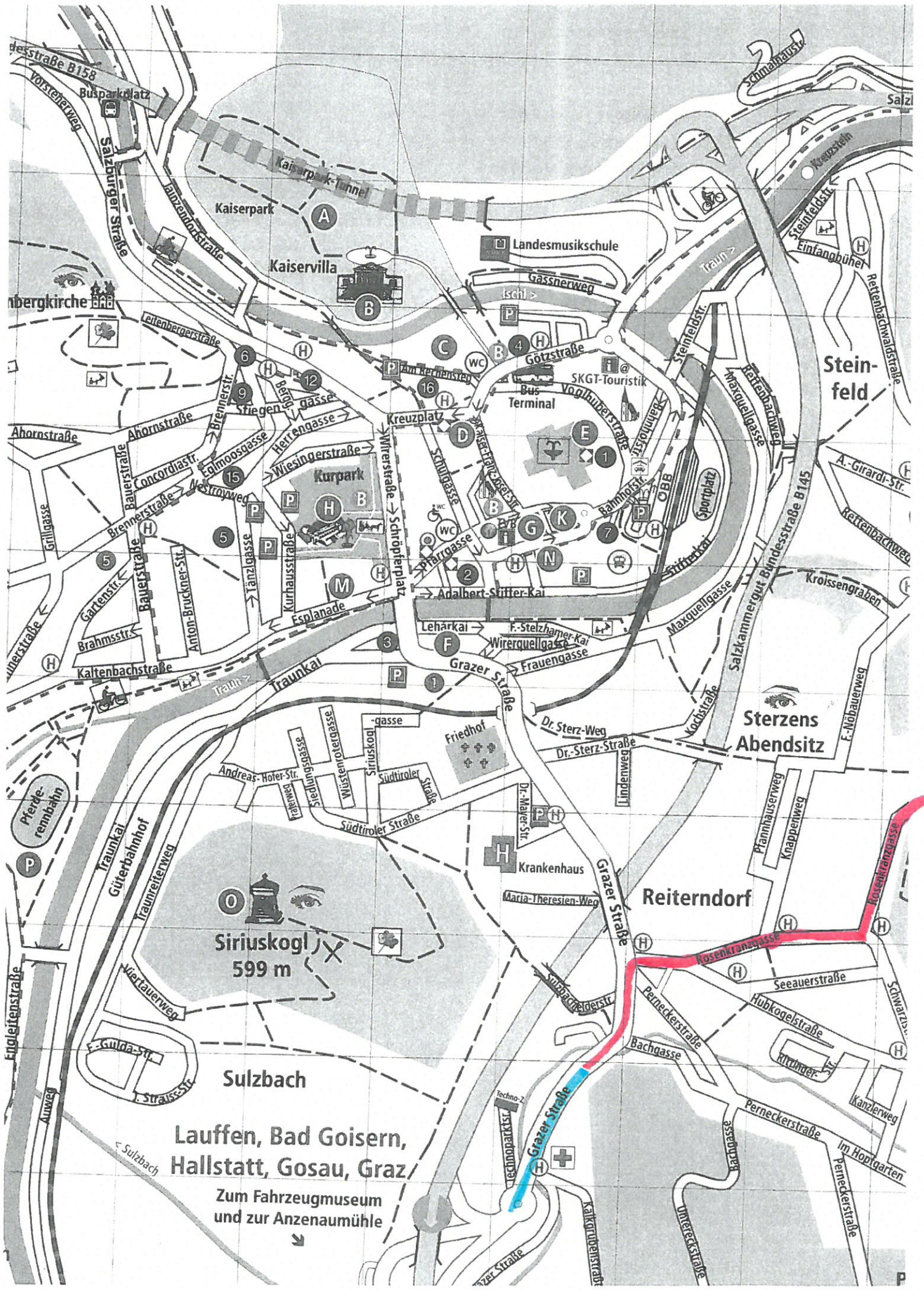

Sulzbach
Lauffen, Bad Goisern, Hallstatt, Gosau, Graz
Zum Fahrzeugmuseum
und zur Anzenaumühle

Siriuskogel
599 m

Reiterndorf

**Sterzens
Abendsitz**

**Stein-
feld**

Kaiserpark

Kaiservilla

Landesmusikschule

Kurpark

Krankenhaus

Friedhof

Bundesstraße B158
Vorstelweg
Salzburger Str.

Leitenbergerstraße
Ahornstraße
Brennerstr.

Wiesingerstraße
Kreuzplatz
Wiernerstraße

Kaltenbachstraße
Traunkanal
Traunweg

Engleitenstraße
Anweg

Engleitenstraße
Anweg

Engleitenstraße
Anweg

Engleitenstraße
Anweg

Engleitenstraße
Anweg

Schmalhausstr.
Salz

Steinfeldstr.
Einfangbühne
Reitenbachalmstraße

Steinfeldstr.
Einfangbühne
Reitenbachalmstraße

Steinfeldstr.
Einfangbühne
Reitenbachalmstraße

Steinfeldstr.
Einfangbühne
Reitenbachalmstraße

Steinfeldstr.
Einfangbühne
Reitenbachalmstraße

Steinfeldstr.
Einfangbühne
Reitenbachalmstraße

Steinfeldstr.
Einfangbühne
Reitenbachalmstraße

Steinfeldstr.
Einfangbühne
Reitenbachalmstraße

Steinfeldstr.
Einfangbühne
Reitenbachalmstraße