

Vorstellung Neubau Schartenkogellift Glungezerbahn

Gemeinde Tulfes, 10. November 2025

Schartenkogellift – Zukunftsentscheidung Glungezerbahn

- Betriebsanlagengenehmigung für den jetzigen Schartenkogellift endet 12/29
- Verlängerung Betriebsanlagengenehmigung fast unmöglich, Kosten für max. zehnjährige Verlängerung mind. 5 Mio. €, unrentabel, keine Sicherheit, dass Bahn weiter funktioniert

2 Optionen:

Neubau Schartenkogellift	Betriebsende Schartenkogellift 12/29
<ul style="list-style-type: none"> • Talstation neu im Bereich der alten Kalten Kuchlift-Talstation, Bergstation neu beim Schartenkogelgipfel • Best- und Billigstbieter Firma Leitner • Investition Neubau 13,5 Mio. € • 24 statt 23 Pistenkilometer • wirtschaftliche Zukunftseinschätzung: Sicherung und weiteres Wachstum der Umsätze 	<ul style="list-style-type: none"> • Wegfall der beliebtesten Pisten, Verlust an Attraktivität als Skigebiet • deutlicher Frequenzrückgang, gesichert Erfahrungswerte aus den Vorjahren • 16 statt 23 Pistenkilometer • wirtschaftliche Zukunftseinschätzung: deutlicher und fortschleichender Rückgang der Umsätze
<p>Zukunftssicherung Ski- und Wandergebiet Glungezerbahn für die kommenden Jahrzehnte</p>	<p>Gefährdung Existenz Glungezerbahn ab Winter 2029/30</p>

Neubau Schartenkogellift

Visualisierung Talstation

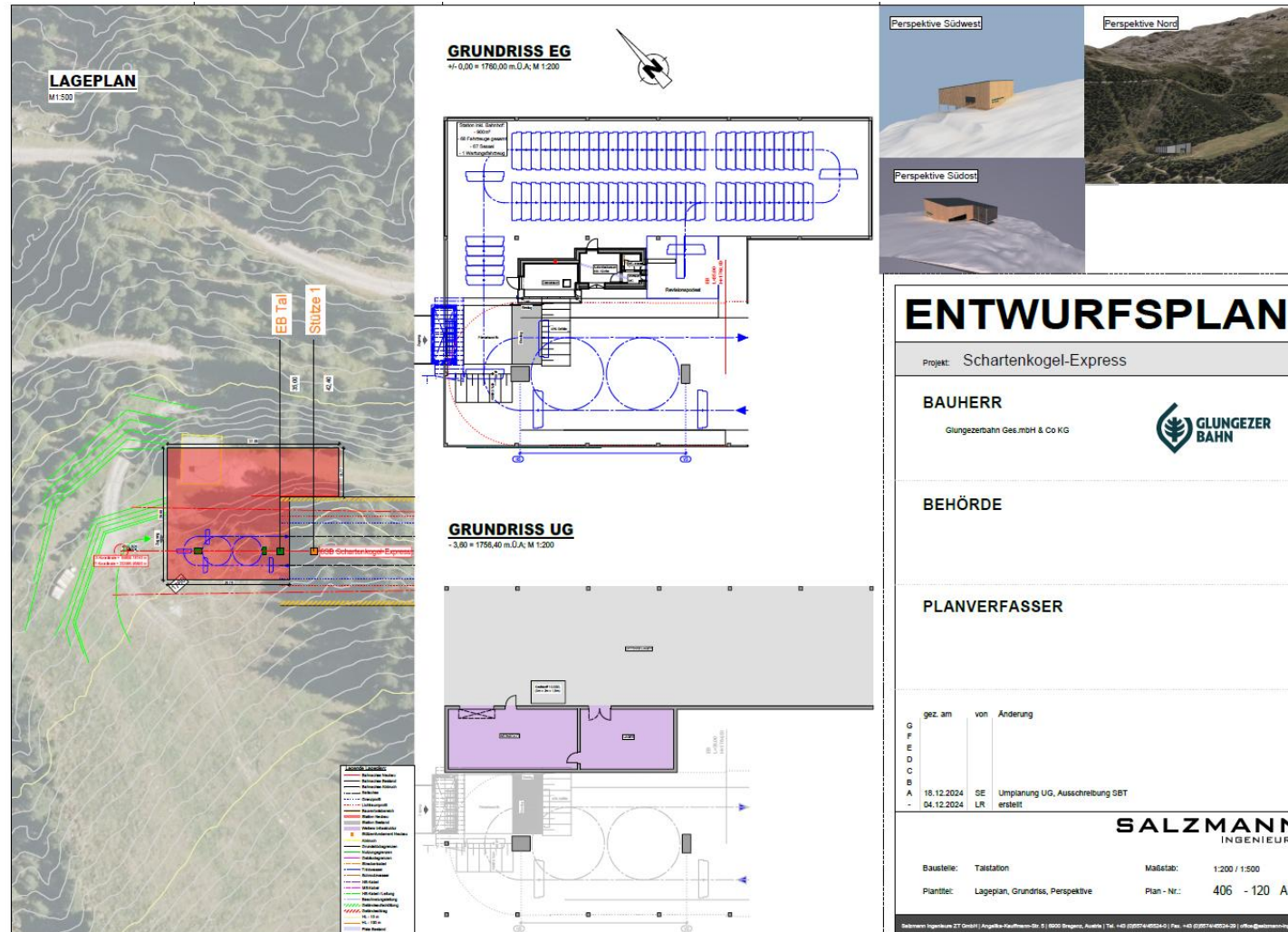

Neubau Schartenkogellift

Visualisierung Talstation

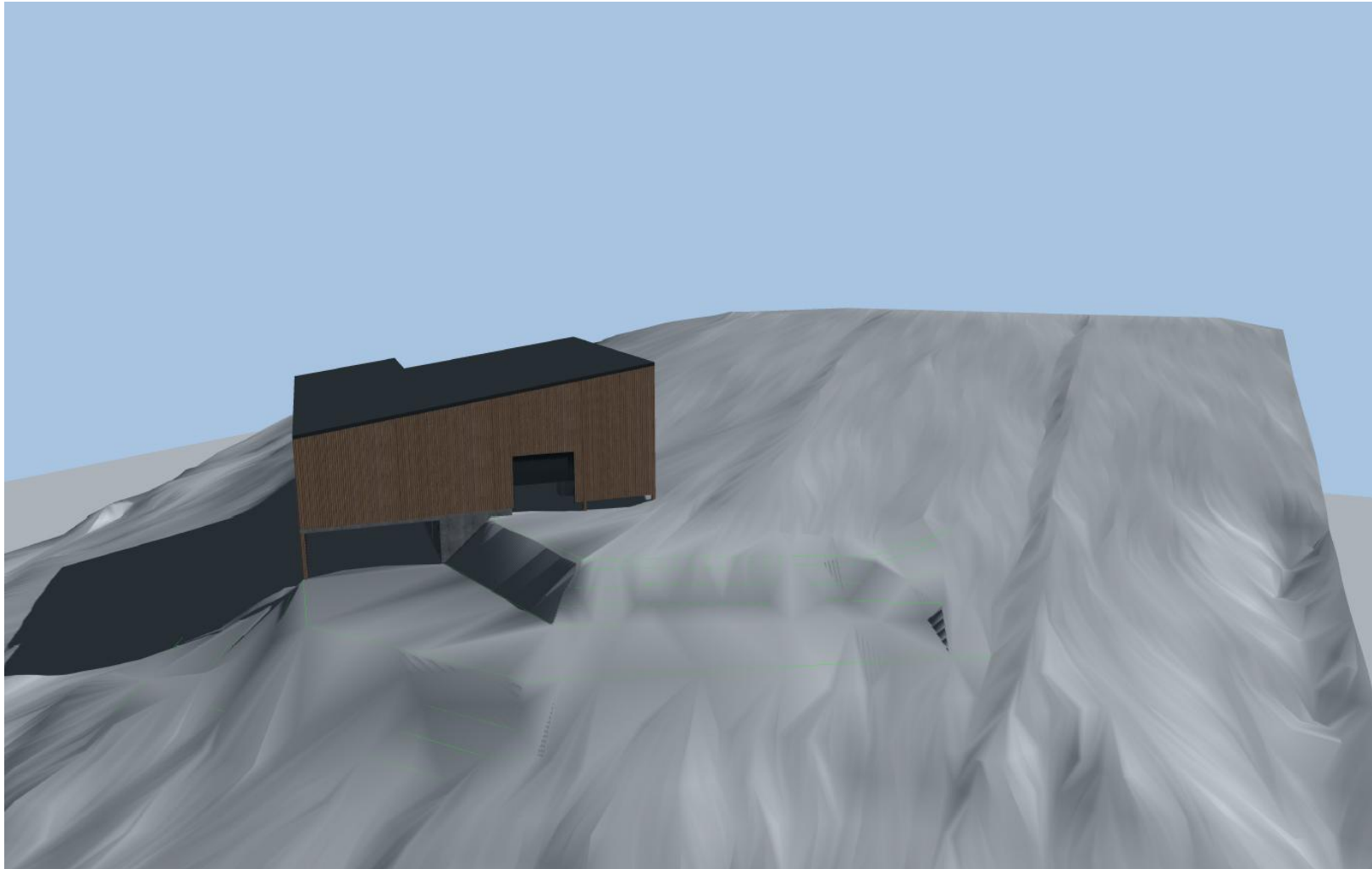

Neubau Schartenkogellift

Visualisierung Strecke

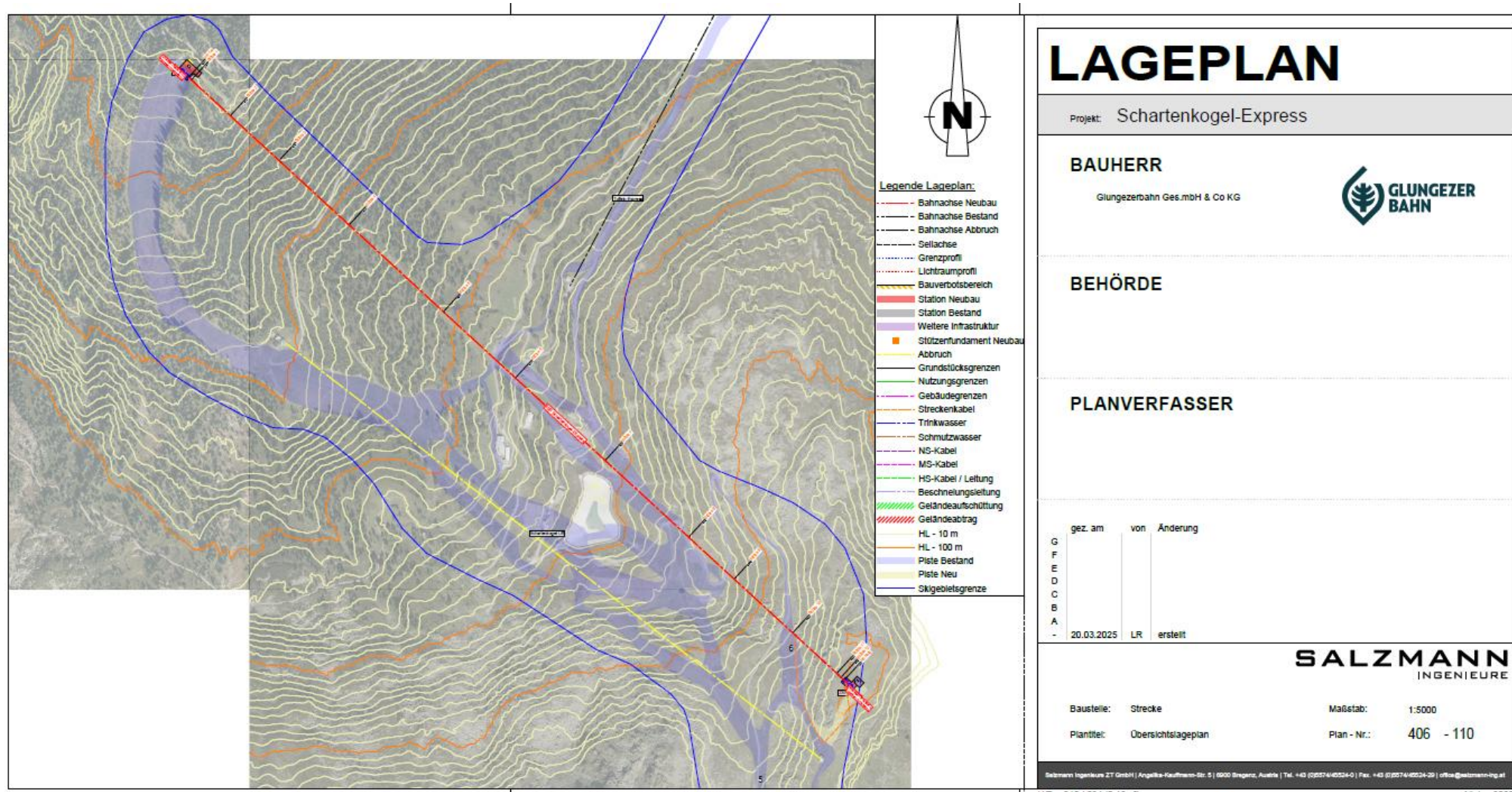

LAGEPLAN

Projekt: Schartenkogel-Express

BAUHERR

Glungezerbahn Ges.m.bH & Co KG



BEHÖRDE

PLANVERFASSER

	gez. am	von	Änderung
G			
F			
E			
D			
C			
B			
A			
-	20.03.2025	LR	erstellt

SALZMANN
INGENIEURE

Baustelle: Strecke

Maßstab: 1:5000

Plantitel: Übersichtslageplan

Plan - Nr.: 406 - 110

Neubau Schartenkogellift

Visualisierung Strecke

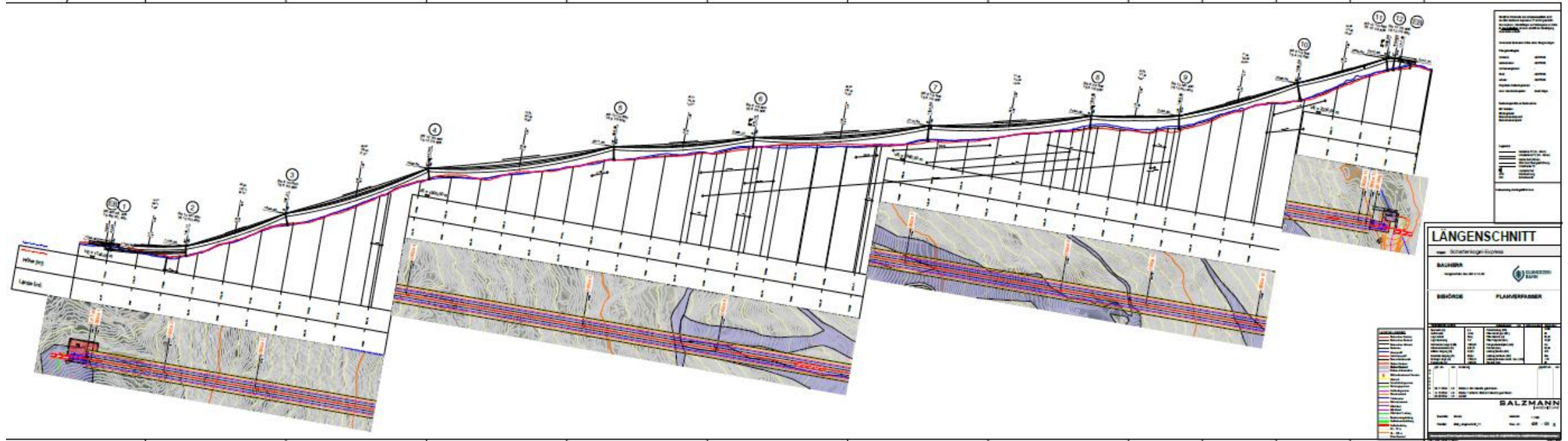

Neubau Schartenkogellift

Visualisierung Bergstation

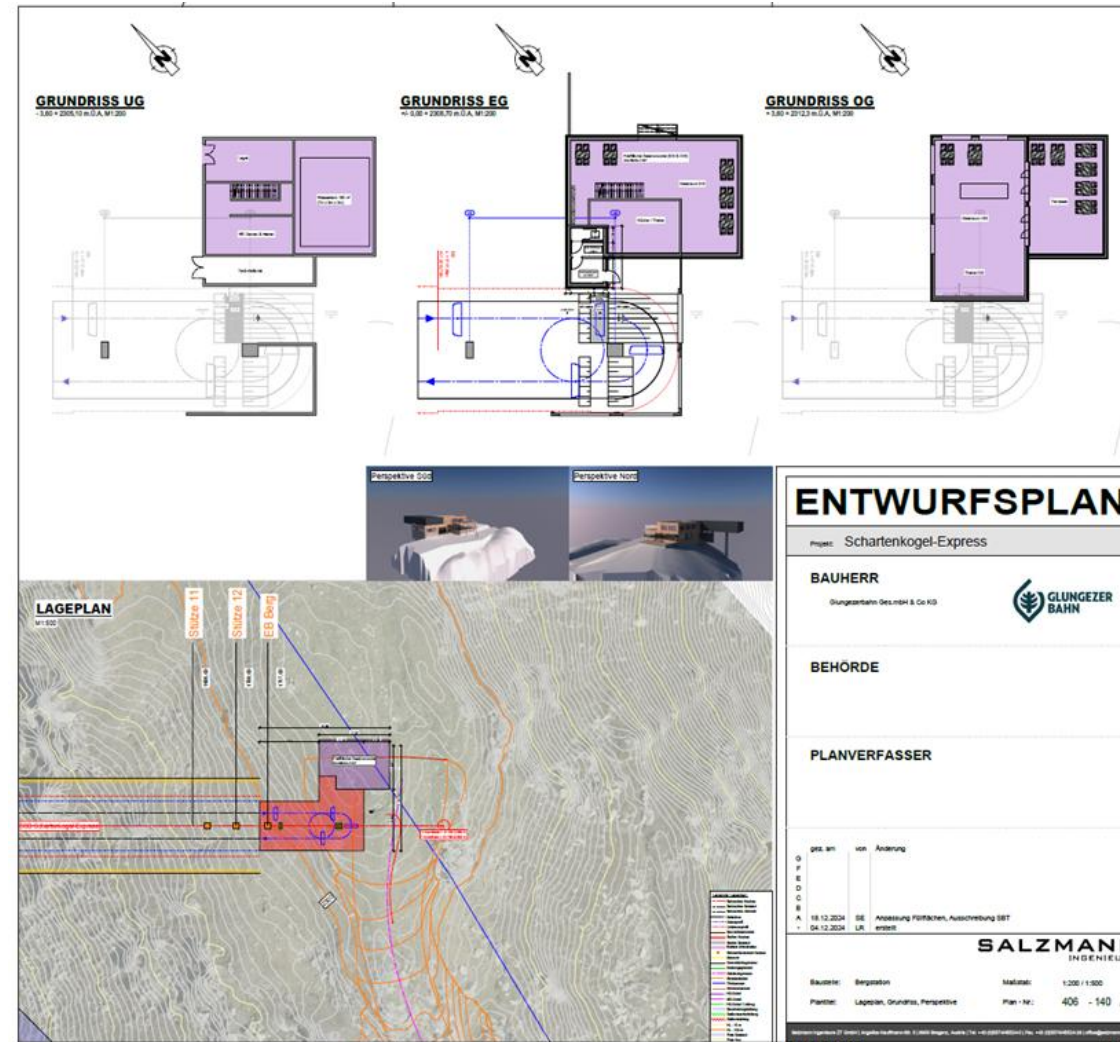

Neubau Schartenkogellift

Visualisierung Bergstation

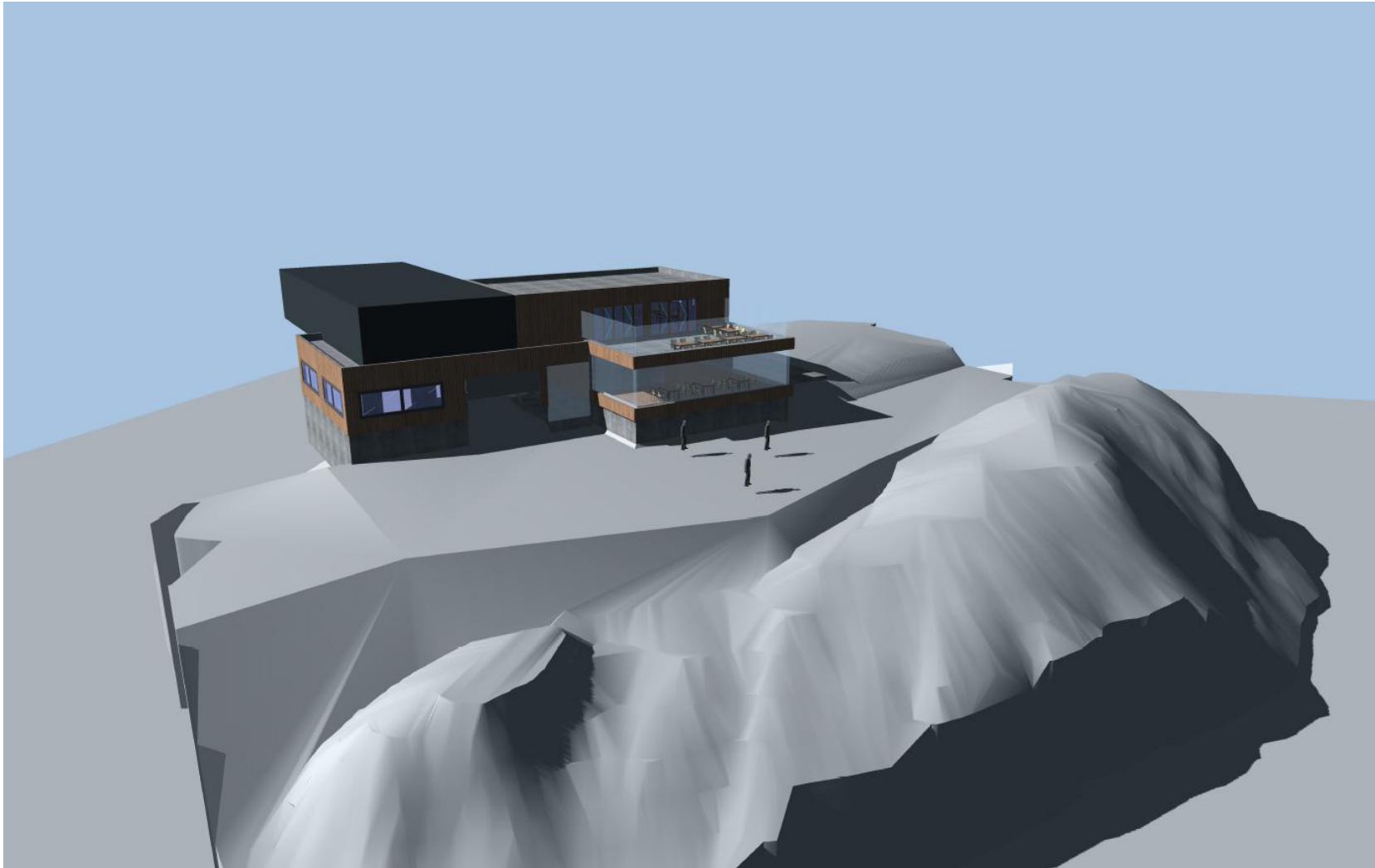

Vorschlag Zuschuss Umlandgemeinden

- 2018 entschlossen sich die Standortgemeinde Tulfes und 18 Umlandgemeinden für eine Unterstützung der Neubauarbeiten der Glungezerbahn im Bereich Sektion 1, Sektion 2 und Beschneigung
- mittels Grundlage des damaligen Gemeinden- Verteilungsschlüssels wird für den Neubau Schartenkogellift eine gemeinsame Unterstützung durch die 19 Umlandgemeinden von 444.808 € vorgeschlagen
- die Finanzierung kann nicht nur mittels Einmalzahlung, sondern aufgeteilt über Ratenzahlung über zehn oder 15 Jahre erfolgen
- als Gegenleistung können die teilnehmenden Gemeinden ihren Bürger/Innen statt des jährlichen Gemeinde-Skitages ein Gemeinde-Skiwochenende (Samstag und Sonntag) anbieten

Investitionsaufteilung Neubau Schartenkogellift

TVB	2 700 000,00
Glungezerbahn Eigenmittel	1 000 000,00
Gemeinde Tulfes	1 000 000,00
Umlandgemeinden gesamt	444 808,00
Land Tirol geschätzt	800 000,00
Crowdfunding geschätzt	1 500 000,00
Bankkredit Sparkasse	6 100 000,00
Investitionssumme	13 544 808,00

Investitionsbeitrag Gemeinden Neubau Schartenkogellift

Tulfes	1	100%	1 739	€ 650,00	€ 1 000 000,00
--------	---	------	-------	----------	----------------

Gemeinde		% von Kopfquote Tulfes	Bevölkerung Stand 01.01.2025	Pro Kopf	Belastung pro Gemeinde
Absam	2	1,20%	7 333,00	7,80	57 197,40
Mils bei Hall			4 720,00		36 816,00
Hall in Tirol			14 698,00		114 644,40
Thaur			4 365,00		34 047,00
Volders			4 624,00		36 067,20

35 740,00

Ampass	3	0,90%	1 829,00	5,85	10 699,65
Baumkirchen			1 261,00		7 376,85
Fritzens			2 191,00		12 817,35
Rinn			1 927,00		11 272,95
Wattens			8 138,00		47 607,30

15 346,00

Aldrans	4	0,60%	2 828,00	3,90	11 029,20
Gnadenwald			858,00		3 346,20
Lans			1 195,00		4 660,50
Rum			9 493,00		37 022,70
Sistrans			2 229,00		8 693,10
Wattenberg			793,00		3 092,70

17 396,00

Kolsass	5	0,35%	1 675,00	2,28	3 810,63
Kolsassberg			879,00		1 999,73
Patsch			1 146,00		2 607,15

3 700,00

Kreditnehmer Glungezerbahn Zinssatz 3% 10 Jahre jährlicher Zuschuss von Gemeinden mit Garantie
6 657,78
4 285,38
13 344,61
3 963,07
4 198,22
1 245,44
858,67
1 491,94
1 312,17
5 541,49
1 283,80
389,50
542,48
4 309,44
1 011,88
359,99
443,56
232,77
303,47

51 775,65

Kreditnehmer Glungezerbahn Zinssatz 3% 15 Jahre jährlicher Zuschuss von Gemeinden mit Garantie
4 804,58
3 092,54
9 630,13
2 859,95
3 029,64
898,77
619,66
1 076,66
946,93
3 999,01
926,45
281,08
391,48
3 109,91
730,22
259,79
320,09
167,98
219,00

37 363,87

72 182,00

Summe Gemeinden ohne Tulfes

444 808,00

517 756,51

560 458,08



Ein Berg für sich.

Wir danken für eure Aufmerksamkeit!