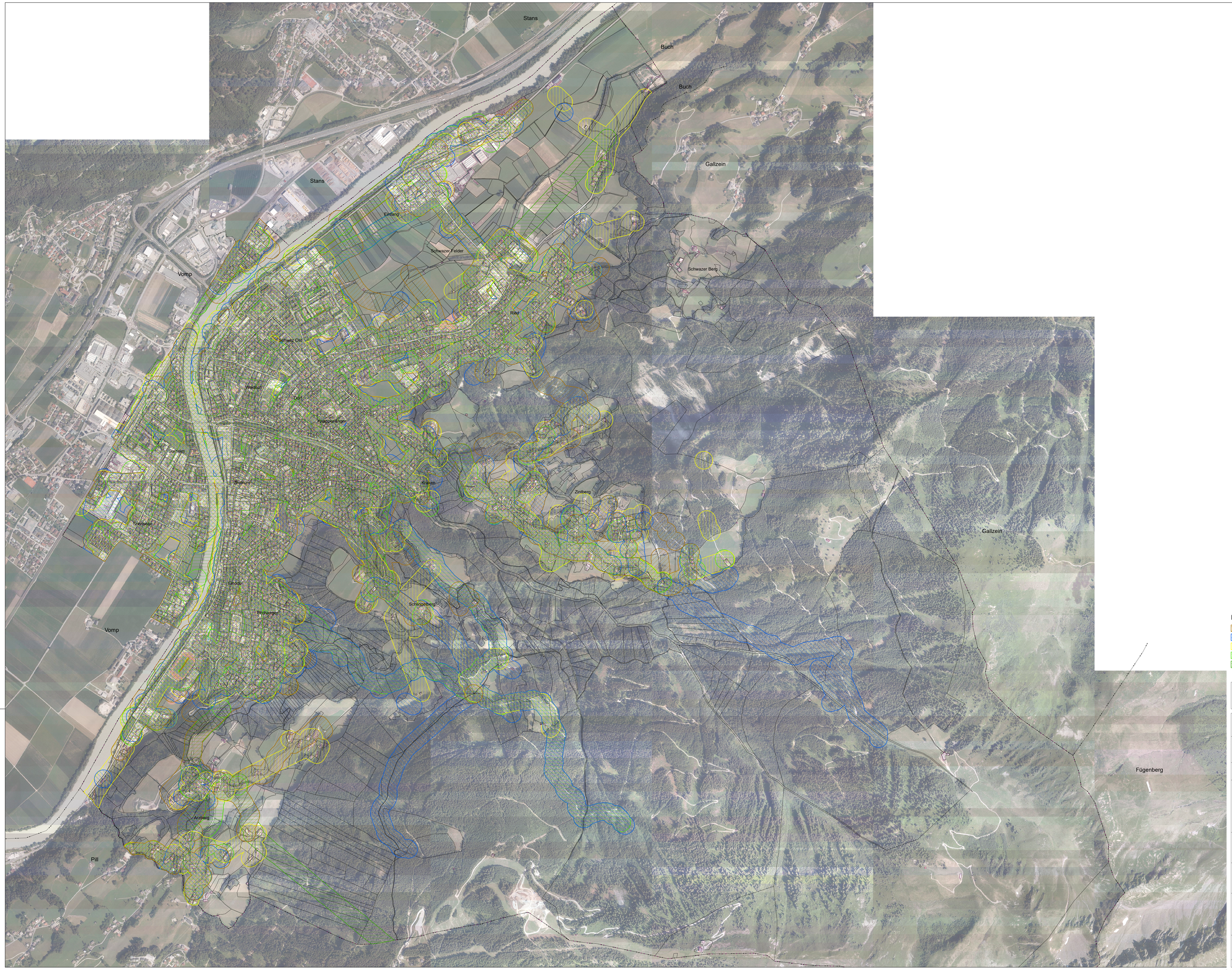

Legende

- Abwasser_Puffer50m
- Wasser_Puffer50m
- NS_Puffer50m
- Kabelschutzrohr_Puffer50m
- MS_Puffer50m

Maßstab 1:5 000

0 50 100 200 300 400 Meter

N

Sachbearbeiter / Zeichnerische Darstellung: p.Inhiner

Stadtgemeinde Schwaz

GEMEINDE NUMMER: 70926

2. Fortschreibung des Örtlichen Raumordnungskonzeptes

Infrastrukturplan

Fortlaufende Änderungsnummer: Version 1

Planbezeichnung: ROK-IS

PLANUNGSBEREICH: Gemeindegebiet Schwaz

Betroffene Grundstücke:

Planerstellungsdatum: 01.02.2023

ZUR ALLGEMEINEN EINSICHT AUFLEGEN
gem. § 63 TROG 2022

vom ..... bis .....
vom ..... bis .....
vom ..... bis .....

GEMEINDESIEGEL:

ERLASSUNGSBESCHLUSS DES GEMEINDERATES VOM

DER BÜRGERMEISTER:

RAUMORDNUNGSFACHLICHER PRÜFVERMERK:

KATASTRALGEMEINDE: Schwaz

PLANGRUNDLAGE: DKM
DATENSTAND: 1. Oktober 2022

VERMERK DER LANDESREGIERUNG:

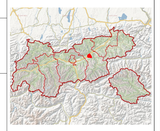

KUNDGEMACHT gem. § 66 TROG 2022

vom .....
bis .....

DER BÜRGERMEISTER:

Der Planverfasser:

schwaz BAU & VERKEHR

STADTBAUAMT

Postgemeinde Schwaz
Postfach Straße 2
6130 Schwaz

Tel.: +43(0)5242/6960-400
Fax: +43(0)5242/6960-400
Email: bauamt@schwaz.at

Dateiname: Infrastruktur_STW